

# ¡Hola! - ¿Cómo se llama?

¿Cómo se dice?

V

LL

J

IE

B

L

CH

IA

ÍA

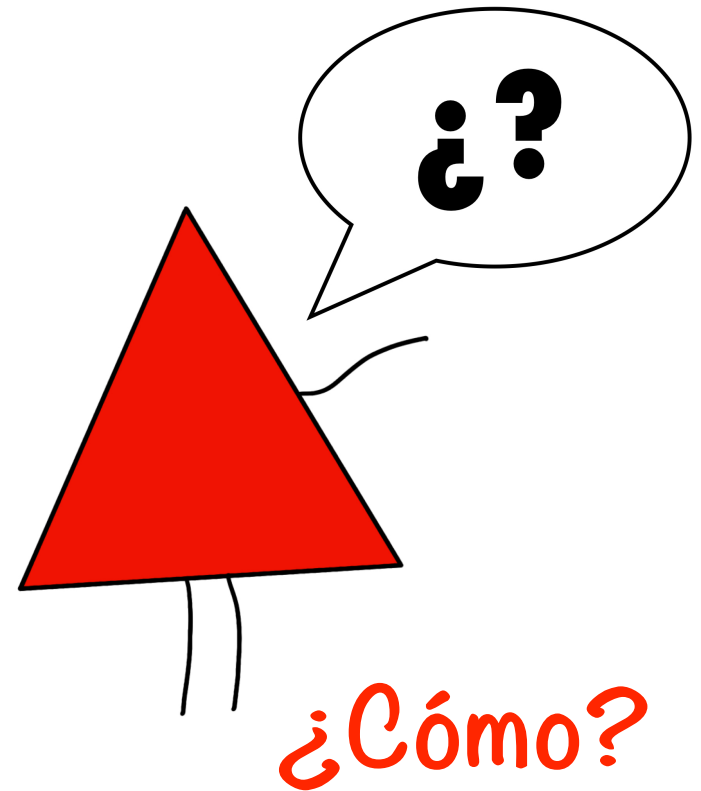

# La familia





EL

- chico
- padre = Papá
- hijo
- hermano
- abuelo
- nieto
- tío
- sobrino
- primo
- esposo
- suegro = padre político



LA

- chica
- familia
- madre = Mamá
- hija
- hermana
- abuela
- nieta
- tía
- sobrina
- prima
- esposa
- suegra = madre política

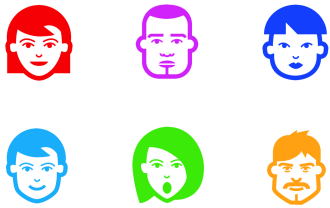

# LOS

- chico**s**
- padre**s** = Papá**s**
- hijo**s**
- hermano**s**
- abuelo**s**
- nieto**s**
- tío**s**
- sobrino**s**
- primo**s**
- esposo**s**
- suegro**s** = padre**s** políticos

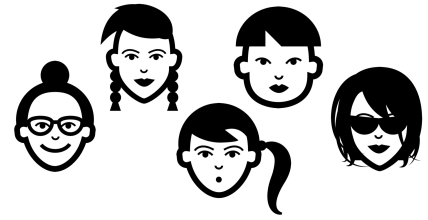

# LAS

- chica**s**
- familia**s**
- madre**s** = Mamá**s**
- hija**s**
- hermana**s**
- abuela**s**
- nieta**s**
- tía**s**
- sobrina**s**
- prima**s**
- esposa**s**
- suegra**s** = madre**s** políticas



# La familia y los parientes

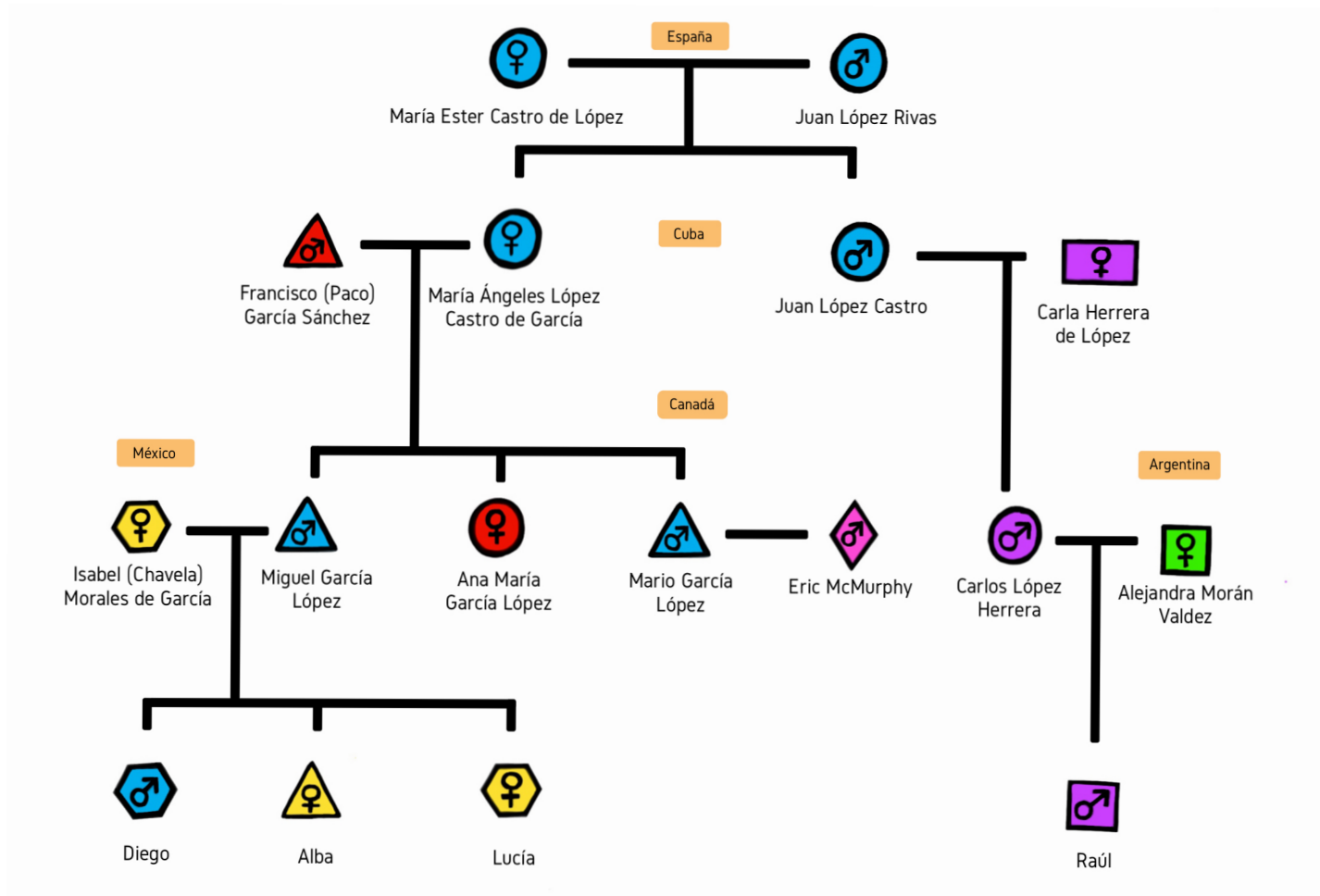

1. Don Juan es el *bisabuelo* de Raúl. El *abuelo* de / del Raúl también se llama Don Juan.
2. (La) María Ester es **la madre** de (la) María Ángeles.

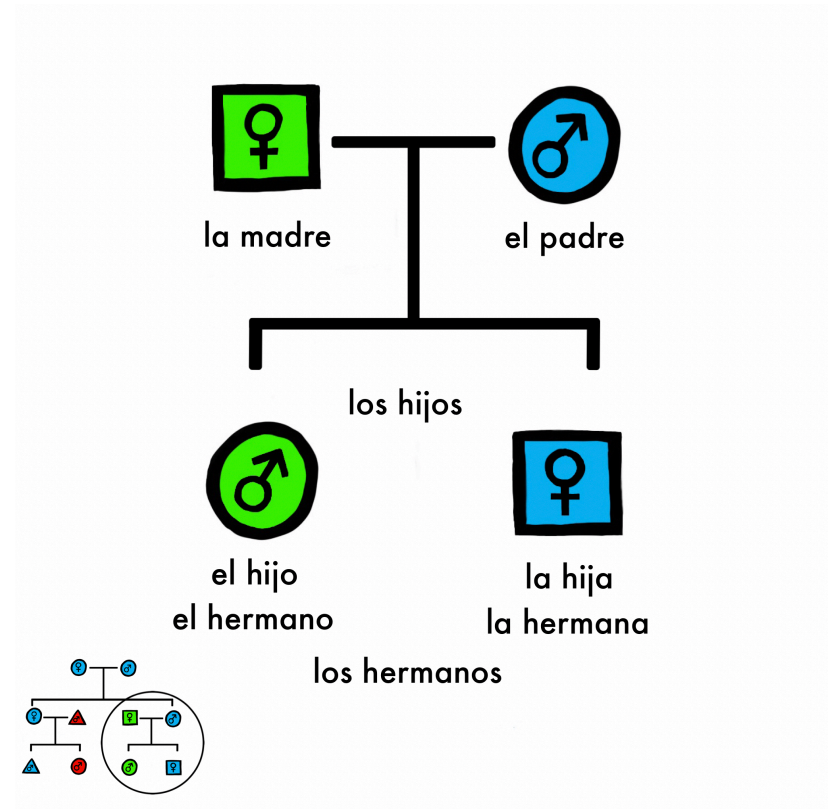

1. Don Juan es el *bisabuelo* de Raúl. El *abuelo* de / del Raúl también se llama Don Juan.
2. (La) María Ester es **la madre** de (la) María Ángeles.
3. (La) Alba es **la hermana** de (la) Lucía. (La) Alba y (la) Lucía son **hermanas**.

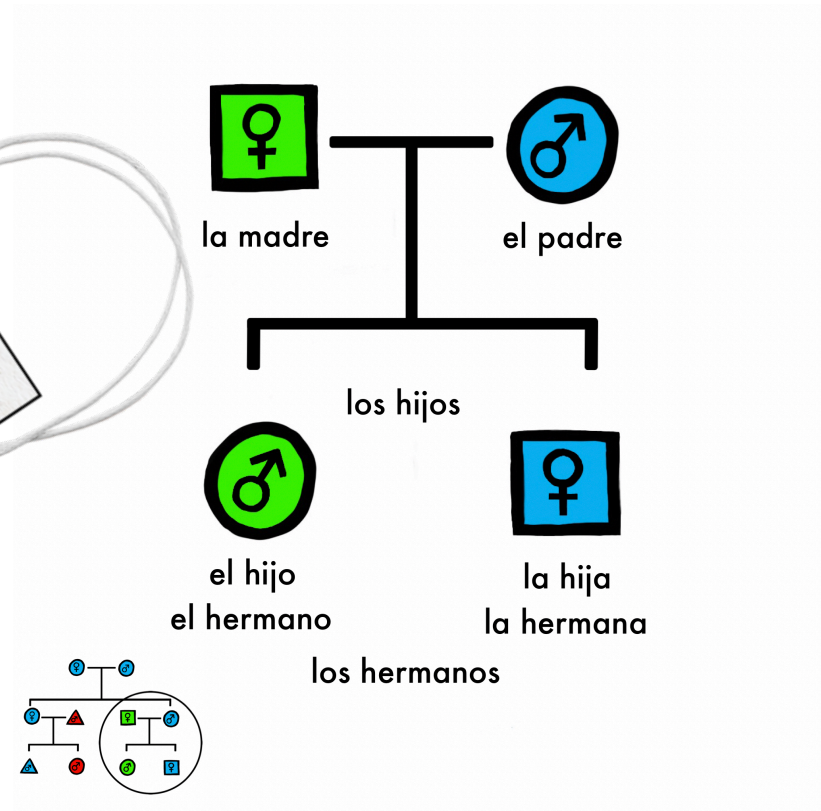
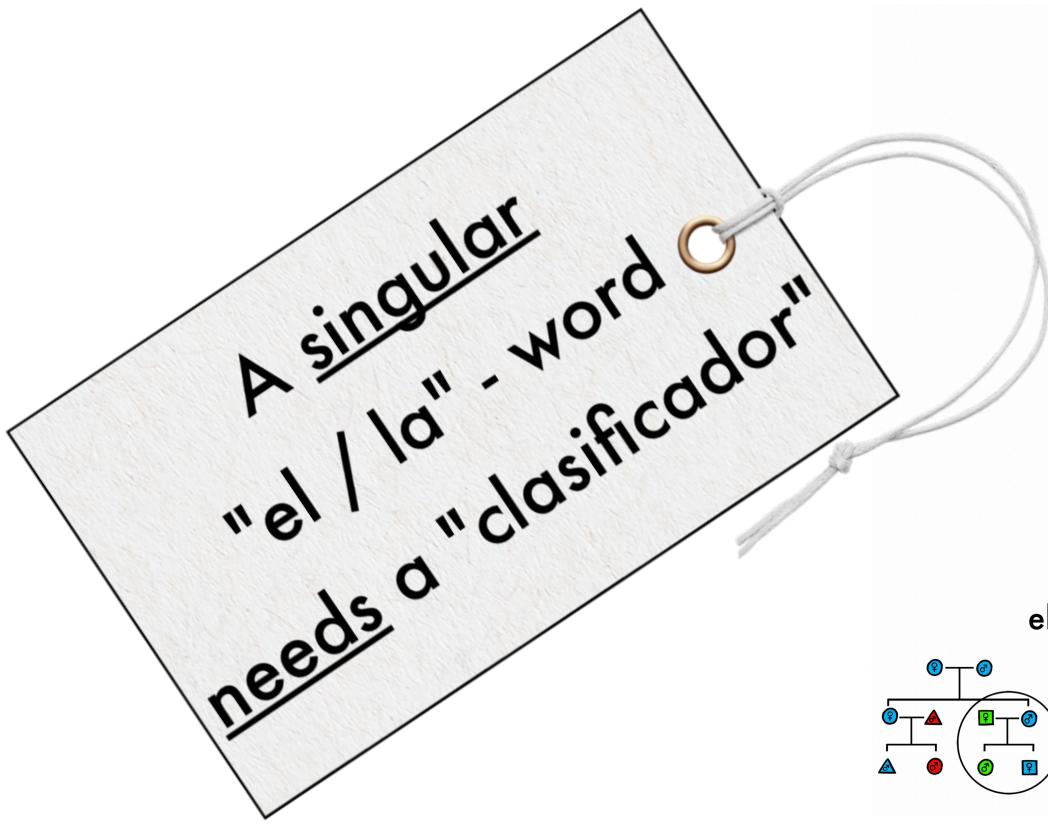

1. Don Juan es el *bisabuelo* de Raúl. El *abuelo* de / del Raúl también se llama Don Juan.
2. (La) María Ester es **la madre** de (la) María Ángeles.
3. (La) Alba es **la hermana** de (la) Lucía. (La) Alba y (la) Lucía son **hermanas**.
4. La señorita Ana María García es **la tía** de Lucía.

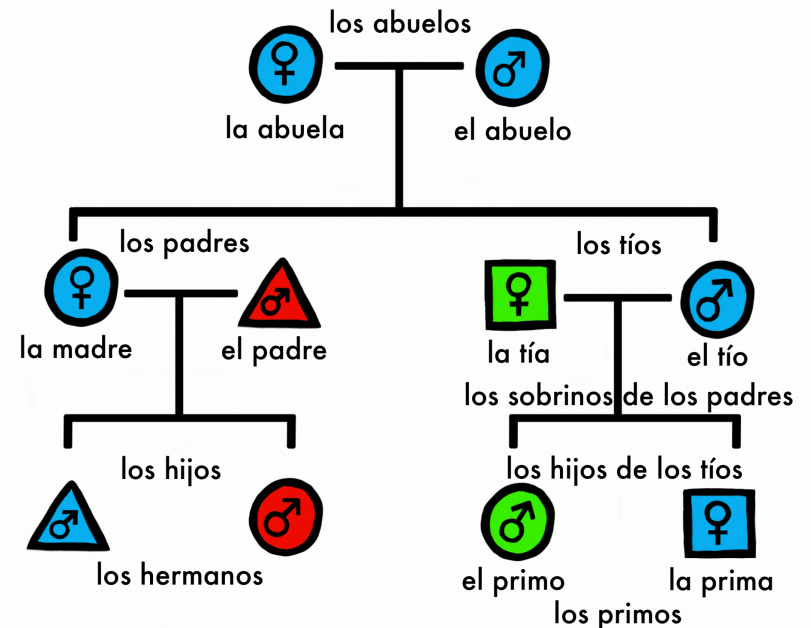

1. Don Juan es el *bisabuelo* de Raúl. El *abuelo* de / del Raúl también se llama Don Juan.
2. (La) María Ester es **la madre** de (la) María Ángeles.
3. (La) Alba es **la hermana** de (la) Lucía. (La) Alba y (la) Lucía son **hermanas**.
4. La señorita Ana María García es **la tía** de Lucía.
5. El señor López Rivas es **el padre** del señor Juan López Castro.

1. Don Juan es el *bisabuelo* de Raúl. El *abuelo* de / del Raúl también se llama Don Juan.
2. (La) María Ester es **la madre** de (la) María Ángeles.
3. (La) Alba es **la hermana** de (la) Lucía. (La) Alba y (la) Lucía son **hermanas**.
4. La señorita Ana María García es **la tía** de Lucía.
5. El señor López Rivas es **el padre** del señor Juan López Castro.
6. (La) María Ángeles es **la hija** de (la) María Ester.

1. Don Juan es el *bisabuelo* de Raúl. El *abuelo* de / del Raúl también se llama Don Juan.
2. (La) María Ester es **la madre** de (la) María Ángeles.
3. (La) Alba es **la hermana** de (la) Lucía. (La) Alba y (la) Lucía son **hermanas**.
4. La señorita Ana María García es **la tía** de Lucía.
5. El señor López Rivas es **el padre** del señor Juan López Castro.
6. (La) María Ángeles es **la hija** de (la) María Ester.
7. (La) Ana María es **la hermana** de / del Miguel.



1. Don Juan es el *bisabuelo* de Raúl. El *abuelo* de / del Raúl también se llama Don Juan.
2. (La) María Ester es **la madre** de (la) María Ángeles.
3. (La) Alba es **la hermana** de (la) Lucía. (La) Alba y (la) Lucía son **hermanas**.
4. La señorita Ana María García es **la tía** de Lucía.
5. El señor López Rivas es **el padre** del señor Juan López Castro.
6. (La) María Ángeles es **la hija** de (la) María Ester.
7. (La) Ana María es **la hermana** de / del Miguel.
8. (La) Alba es **la hija** de (la) Isabel y (del) Miguel. (La) Alba es **la sobrina** de / del Don Mario.

1. Don Juan es el *bisabuelo* de Raúl. El *abuelo* de / del Raúl también se llama Don Juan.
2. (La) María Ester es **la madre** de (la) María Ángeles.
3. (La) Alba es **la hermana** de (la) Lucía. (La) Alba y (la) Lucía son **hermanas**.
4. La señorita Ana María García es **la tía** de Lucía.
5. El señor López Rivas es **el padre** del señor Juan López Castro.
6. (La) María Ángeles es **la hija** de (la) María Ester.
7. (La) Ana María es **la hermana** de / del Miguel.
8. (La) Alba es **la hija** de (la) Isabel y (del) Miguel. (La) Alba es **la sobrina** de / del Don Mario.
9. (El) Mario es **la pareja** de / del Eric. (El) Mario es **el hijo** de (la) María Ángeles y (del) Paco.

1. Don Juan es el *bisabuelo* de Raúl. El *abuelo* de / del Raúl también se llama Don Juan.
2. (La) María Ester es **la madre** de (la) María Ángeles.
3. (La) Alba es **la hermana** de (la) Lucía. (La) Alba y (la) Lucía son **hermanas**.
4. La señorita Ana María García es **la tía** de Lucía.
5. El señor López Rivas es **el padre** del señor Juan López Castro.
6. (La) María Ángeles es **la hija** de (la) María Ester.
7. (La) Ana María es **la hermana** de / del Miguel.
8. (La) Alba es **la hija** de (la) Isabel y (del) Miguel. (La) Alba es **la sobrina** de / del Don Mario.
9. (El) Mario es **la pareja** de / del Eric. (El) Mario es **el hijo** de (la) María Ángeles y (del) Paco.
10. Los abuelos de / del Raúl son de (la) Cuba y su madre es de (la) **Argentina** .

1. Don Juan es el *bisabuelo* de Raúl. El *abuelo* de / del Raúl también se llama Don Juan.
2. (La) María Ester es **la madre** de (la) María Ángeles.
3. (La) Alba es **la hermana** de (la) Lucía. (La) Alba y (la) Lucía son **hermanas**.
4. La señorita Ana María García es **la tía** de Lucía.
5. El señor López Rivas es **el padre** del señor Juan López Castro.
6. (La) María Ángeles es **la hija** de (la) María Ester.
7. (La) Ana María es **la hermana** de / del Miguel.
8. (La) Alba es **la hija** de (la) Isabel y (del) Miguel. (La) Alba es **la sobrina** de / del Don Mario.
9. (El) Mario es **la pareja** de / del Eric. (El) Mario es **el hijo** de (la) María Ángeles y (del) Paco.
10. Los abuelos de / del Raúl son de (la) Cuba y su madre es de (la) **Argentina** .
11. (El) Don Francisco es **el padre** de / del Miguel. La esposa de / del Don Paco se llama **María Ángeles López Castro de García**.

1. Don Juan es el *bisabuelo* de Raúl. El *abuelo* de / del Raúl también se llama Don Juan.
2. (La) María Ester es **la madre** de (la) María Ángeles.
3. (La) Alba es **la hermana** de (la) Lucía. (La) Alba y (la) Lucía son **hermanas**.
4. La señorita Ana María García es **la tía** de Lucía.
5. El señor López Rivas es **el padre** del señor Juan López Castro.
6. (La) María Ángeles es **la hija** de (la) María Ester.
7. (La) Ana María es **la hermana** de / del Miguel.
8. (La) Alba es **la hija** de (la) Isabel y (del) Miguel. (La) Alba es **la sobrina** de / del Don Mario.
9. (El) Mario es **la pareja** de / del Eric. (El) Mario es **el hijo** de (la) María Ángeles y (del) Paco.
10. Los abuelos de / del Raúl son de (la) Cuba y su madre es de (la) **Argentina** .
11. (El) Don Francisco es **el padre** de / del Miguel. La esposa de / del Don Paco se llama **María Ángeles López Castro de García**.
12. La esposa de / del Miguel García López es de (la) **México**. Sus hijos son **Diego, Alba y Lucía**.



**La reina Isabel y su esposo**  
**La reina Isabel es la abuela de ...**

**Las gemelas son las hijas de...**  
**(Los mellizos son no idénticos.)**



**Datos Pequeños de Canadá**



# Combina los nombres con sus sobrenombres

<u>5.</u> Manolo	1. Alejandro	<u>3.</u> Marilú	1. Teresa
<u>8.</u> Paco / Pancho	2. Rafael	<u>8.</u> Lupe	2. Cristina
<u>4.</u> Nacho	3. Guillermo	<u>6.</u> Meche	3. María Luisa
<u>2.</u> Rafa	4. Ignacio	<u>1.</u> Tere	4. Isabel
<u>6.</u> Quico	5. Manuel	<u>4.</u> Chavela	5. Dolores
<u>1.</u> Alex	6. Enrique	<u>7.</u> Pepa	6. Mercedes
<u>3.</u> Memo	7. Roberto	<u>2.</u> Tina	7. Josefa
<u>7.</u> Beto	8. Francisco	<u>5.</u> Lola	8. Guadalupe



Mi primo es el hijo de mis tíos.  
Mi madre es su nuera (= hija política).

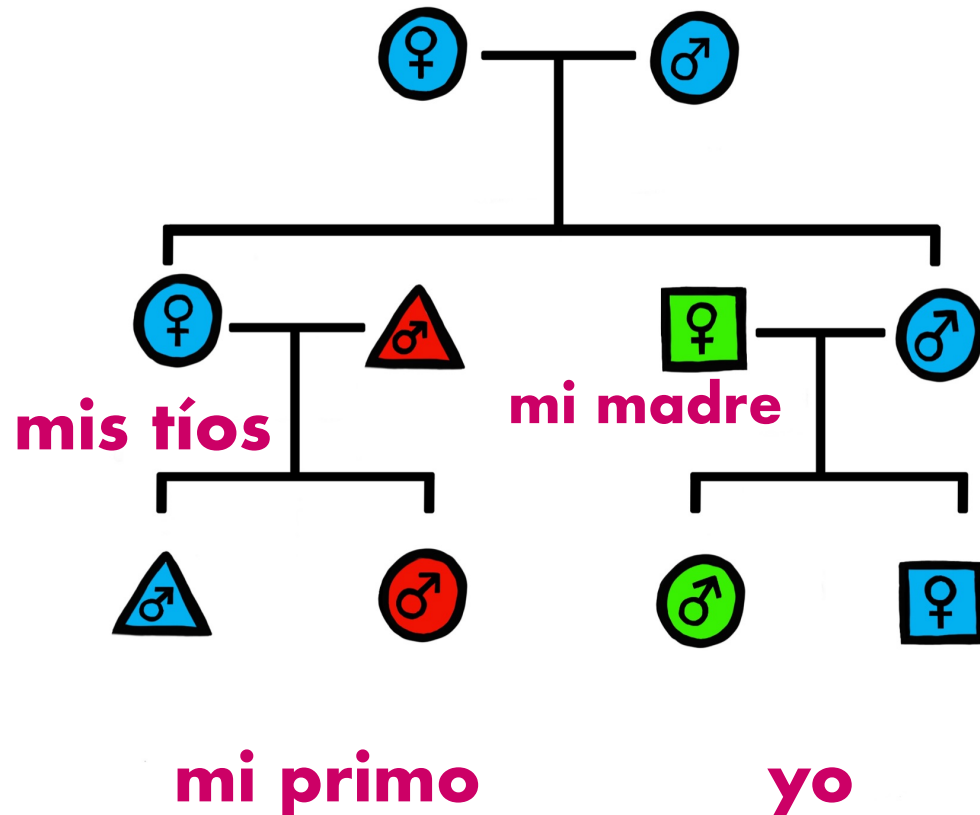

# Mi casa es su / tu casa.



# EL

- sótano
- baño
- *clóset, armario*
- *dormitorio, cuarto*
- comedor
- *jardín, patio*

# LA

- ventana
- casa
- cocina
- sala (*de estar*)
- *recámara* (México/América Central, Andes)
- habitación
- terraza
- cama
- puerta, entrada, salida

# LOS

- sótano**s**
- baño**s**
- *closets, armarios*
- *dormitorios, cuartos*
- comedore**s**
- *jardines, patios*

# LAS

- ventana**s**
- casa**s**
- cocina**s**
- sala**s** (*de estar*)
- *recámaras* (México/América Central, Andes)
- habitaciones
- terrazas
- cama**s**
- puerta**s**, entrada**s**, salida**s**

# UN

- sótano
- baño
- *clóset, armario*
- *dormitorio, cuarto*
- comedor
- *jardín, patio*

# UNA

- ventana
- casa
- cocina
- sala (*de estar*)
- *recámara* (México/América Central, Andes)
- habitación
- terraza
- cama
- puerta, entrada, salida

# UNOS

- sótanos
- baños
- *closets, armarios*
- *dormitorios, cuartos*
- comedores
- *jardines, patios*

# UNAS

- ventanas
- casas
- cocinas
- salas (*de estar*)
- *recámaras* (México/América Central, Andes)
- habitaciones
- terrazas
- camas
- puertas, entradas, salidas

1 = uno, un xxx, una xxx, 2 = dos, 3 = tres,  
4 = cuatro, 6 = seis, 8 = ocho



Un (1) comedor

Seis (6) sillas

Una (1) mesa

Tres (3) ventanas